UWARUNKOWANIA ROZWOJU PRZESTRZENNEGO GMINY WYRYKI NA POTRZEBY PLANU OGÓLNEGO

1:10 000

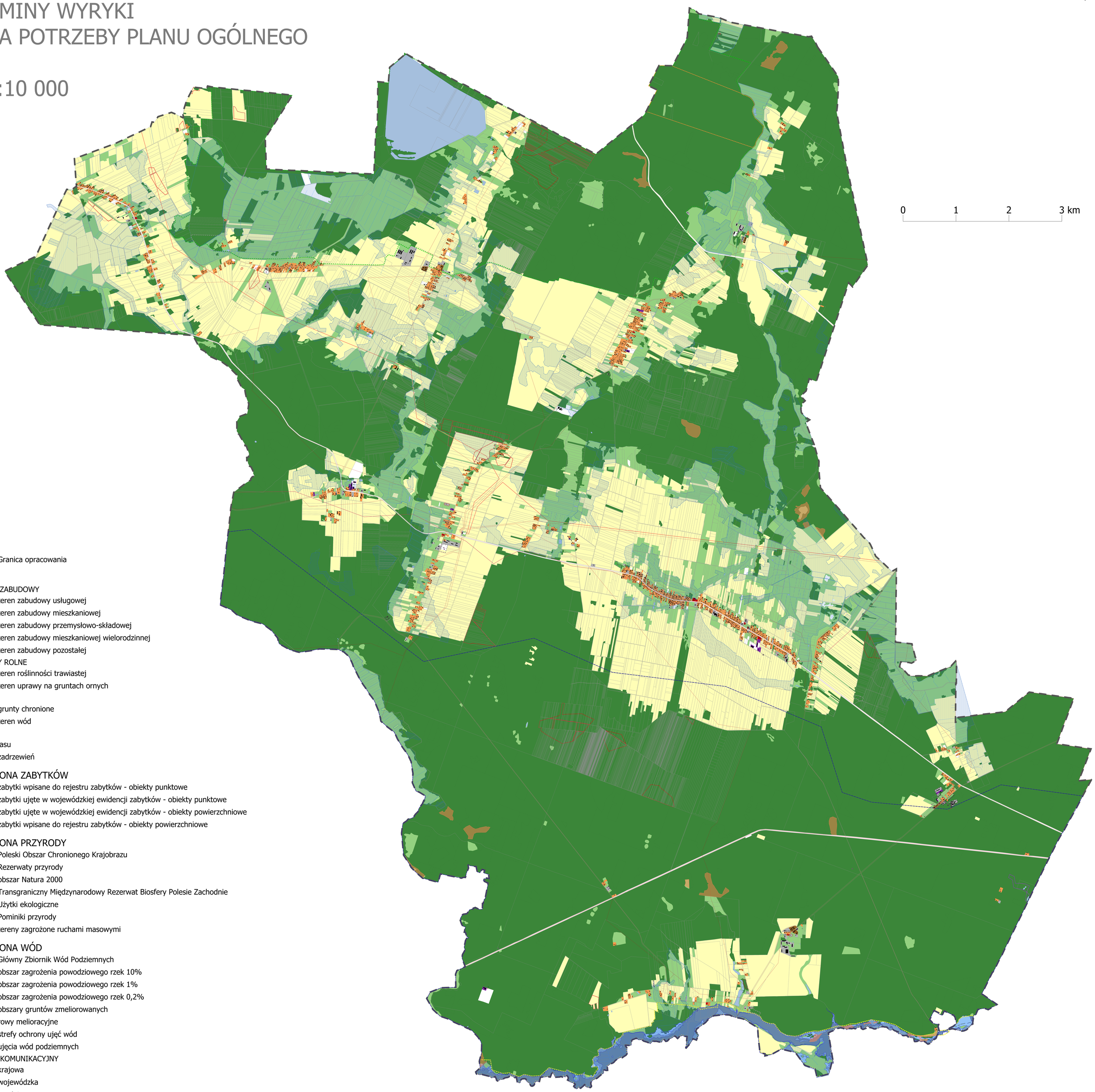

Granica opracowania

TEREN ZABUDOWY
- teren zabudowy usługowej
- teren zabudowy mieszkaniowej
- teren zabudowy przemysłowo-składowej
- teren zabudowy mieszkaniowej wielorodzinnej
- teren zabudowy pozostałej

TERENY ROLNE
- teren roślinności trawiastej
- teren uprawy na gruntach ornych

- grunty chronione
- teren wód

teren:
- lasu
- zadrzewień

OCHRONA ZABYTKÓW
- zabytki wpisane do rejestru zabytków - obiekty punktowe
- zabytki ujęte w wojewódzkiej ewidencji zabytków - obiekty punktowe
- zabytki ujęte w wojewódzkiej ewidencji zabytków - obiekty powierzchniowe
- zabytki wpisane do rejestru zabytków - obiekty powierzchniowe

OCHRONA PRZYRODY
- Poleski Obszar Chronionego Krajobrazu
- Rezerwaty przyrody
- obszar Natura 2000
- Transgraniczny Międzynarodowy Rezerwat Biosfery Polesie Zachodnie
- Użytki ekologiczne
- Pominiki przyrody
- tereny zagrożone ruchami masowymi

OCHRONA WÓD
- Główny Zbiornik Wód Podziemnych
- obszar zagrożenia powodziowego rzek 10%
- obszar zagrożenia powodziowego rzek 1%
- obszar zagrożenia powodziowego rzek 0,2%
- obszary gruntów zmeliorowanych
- rowy melioracyjne
- strefy ochrony ujęć wód
- ujęcia wód podziemnych

UKŁAD KOMUNIKACYJNY
- krajowa
- wojewódzka
- powiatowa
- gminna

POZOSTAŁE
- linia elektroenergetyczna średniego napięcia
- linia elektroenergetyczna wysokiego napięcia
- tereny złóż surowców naturalnych
- Obszar Uzupełnienia Zabudowy
- budynki